

STUDIUM UWARUNKOWAŃ I KIERUNKÓW ZAGOSPODAROWANIA PRZESTRZENNEGO GMINY BESTWINA

RYSUNEK STUDIUM NR IA. UWARUNKOWANIA ZAGOSPODAROWANIA PRZESTRZENNEGO - WNIOSKI ZŁOŻONE DO STUDIUM

ZALĄCZNIK NR 1
DO UCHWAŁY NR XXIII/2016
RADY GMINY BESTWINA
Z DNIA 19 GRUDNIA 2016



OZNACZENIA:

- GRANICA OPRACOWANIA STUDIUM - TOŻSAMĄ Z GRANICĄ ADMINISTRACYJNĄ GMINY
- GRANICE PODZIAŁU ADMINISTRACYJNEGO GMINY
- GRANICE GMIN SĄSIEDZICH
- WNIOSKI O ZMIANĘ PRZEZNACZENIA LUB SPOSOBU ZAGOSPODAROWANIA
- WNIOSKI O ZMIANĘ SPOSOBU ZAGOSPODAROWANIA ZŁOŻONE W LATACH 2011-2015
- WNIOSKI O ZMIANĘ SPOSOBU ZAGOSPODAROWANIA ZŁOŻONE W 2015 R. W TERMINIE WSKAZANYM W OŚWIADCZENIU O PRZYJĘCIU WNIOSU DO SPORZĄDZENIA STUDIUM

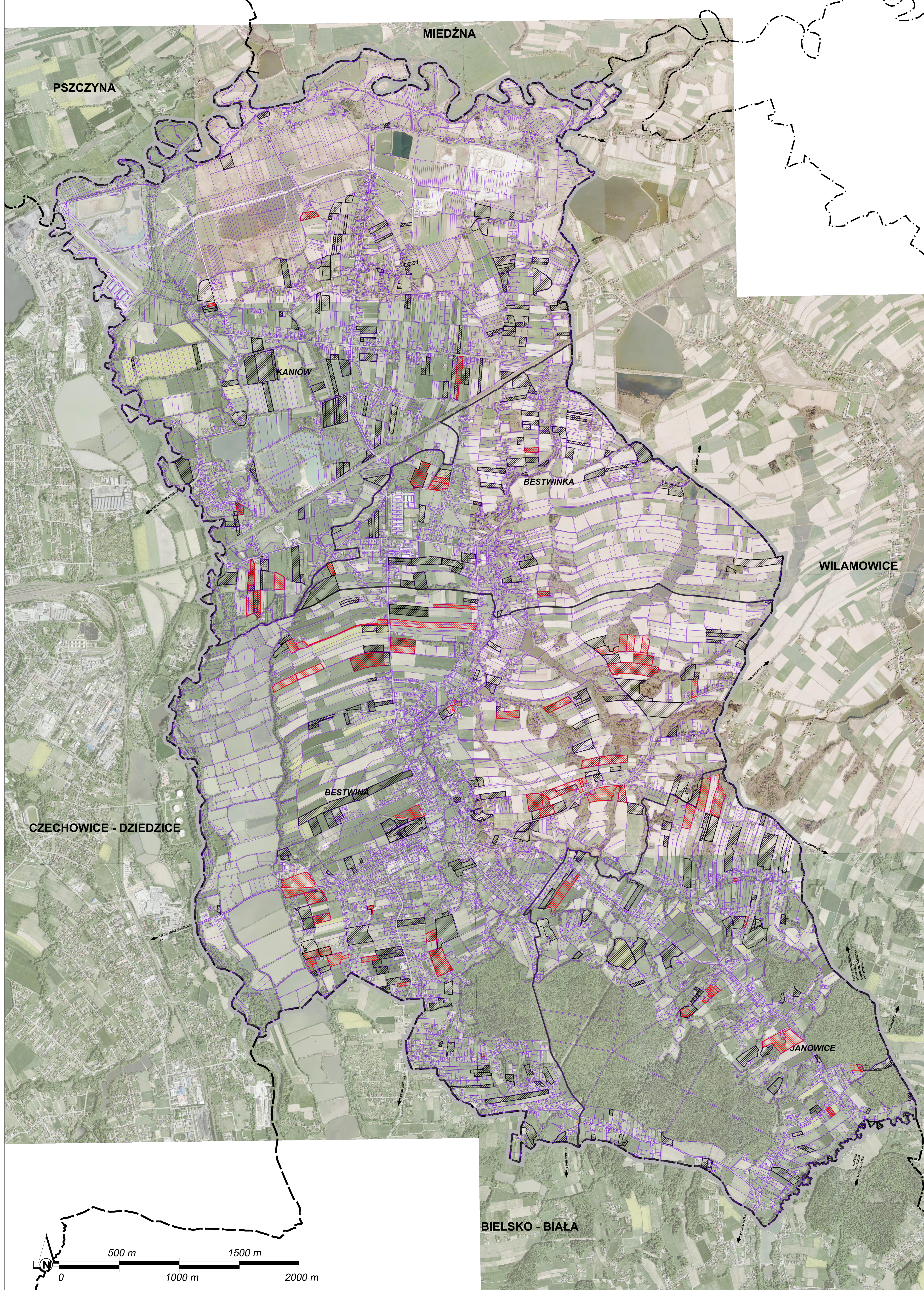

Wydawca dokumentacji projektowej		P.A. NOVIA S.A.																																																	
44-100 Gilwice, ul. Górnych Wałów 42, NIP 631-620-04-17		tel.: (+48 22) 650 41 03 fax: 402 42 01																																																	
e-mail: pracownia@pa-novia.com.pl, www.pa-novia.com.pl		P.A. NOVIA S.A.																																																	
Tytuł dokumentacji projektowej																																																			
STUDIUM UWARUNKOWAŃ I KIERUNKÓW ZAGOSPODAROWANIA PRZESTRZENNEGO DLA GMINY BESTWINA																																																			
RYS. NR IA. UWARUNKOWANIA ZAGOSPODAROWANIA PRZESTRZENNEGO - WNIOSKI ZŁOŻONE DO STUDIUM		T /ZA/2015																																																	
Skala rysunku		Data opracowania																																																	
1:20000		IA																																																	
<table border="1"> <thead> <tr> <th>Projektant</th> <th>mgr inż. arch.</th> <th>Specjalność urbanistyczna</th> <th>Określenie</th> <th>Data</th> <th>Podpis</th> </tr> </thead> <tbody> <tr> <td>Bohdana Batoz</td> <td>mgr inż. arch.</td> <td>urbanistyczna</td> <td>KT-390</td> <td>12.2016 r.</td> <td></td> </tr> <tr> <td>Katarzyna Bondek</td> <td>mgr inż. arch.</td> <td>urbanistyczna</td> <td>KT-386</td> <td>12.2016 r.</td> <td></td> </tr> <tr> <td>Sławomir Trzost</td> <td>mgr inż. arch.</td> <td>urbanistyczna</td> <td>KT-387</td> <td>12.2016 r.</td> <td></td> </tr> <tr> <td>Leszek Sobczak</td> <td>mgr inż. arch.</td> <td>urbanistyczna</td> <td></td> <td>12.2016 r.</td> <td></td> </tr> <tr> <td>Katarzyna Tyrałek</td> <td>mgr inż. arch.</td> <td>urbanistyczna</td> <td></td> <td>12.2016 r.</td> <td></td> </tr> <tr> <td>Sylwia Jendrysek</td> <td>mgr inż. arch.</td> <td>urbanistyczna</td> <td></td> <td>12.2016 r.</td> <td></td> </tr> <tr> <td>Stanisław Lesser</td> <td>mgr inż. arch.</td> <td>urbanistyczna</td> <td>KT-141</td> <td>12.2016 r.</td> <td></td> </tr> </tbody> </table>				Projektant	mgr inż. arch.	Specjalność urbanistyczna	Określenie	Data	Podpis	Bohdana Batoz	mgr inż. arch.	urbanistyczna	KT-390	12.2016 r.		Katarzyna Bondek	mgr inż. arch.	urbanistyczna	KT-386	12.2016 r.		Sławomir Trzost	mgr inż. arch.	urbanistyczna	KT-387	12.2016 r.		Leszek Sobczak	mgr inż. arch.	urbanistyczna		12.2016 r.		Katarzyna Tyrałek	mgr inż. arch.	urbanistyczna		12.2016 r.		Sylwia Jendrysek	mgr inż. arch.	urbanistyczna		12.2016 r.		Stanisław Lesser	mgr inż. arch.	urbanistyczna	KT-141	12.2016 r.	
Projektant	mgr inż. arch.	Specjalność urbanistyczna	Określenie	Data	Podpis																																														
Bohdana Batoz	mgr inż. arch.	urbanistyczna	KT-390	12.2016 r.																																															
Katarzyna Bondek	mgr inż. arch.	urbanistyczna	KT-386	12.2016 r.																																															
Sławomir Trzost	mgr inż. arch.	urbanistyczna	KT-387	12.2016 r.																																															
Leszek Sobczak	mgr inż. arch.	urbanistyczna		12.2016 r.																																															
Katarzyna Tyrałek	mgr inż. arch.	urbanistyczna		12.2016 r.																																															
Sylwia Jendrysek	mgr inż. arch.	urbanistyczna		12.2016 r.																																															
Stanisław Lesser	mgr inż. arch.	urbanistyczna	KT-141	12.2016 r.																																															